

Uso responsable del agua

Conservación de la biodiversidad

Gestión de residuos minero-metalúrgicos

Residuos peligrosos y de manejo especial

Calidad del aire

Cierre de minas

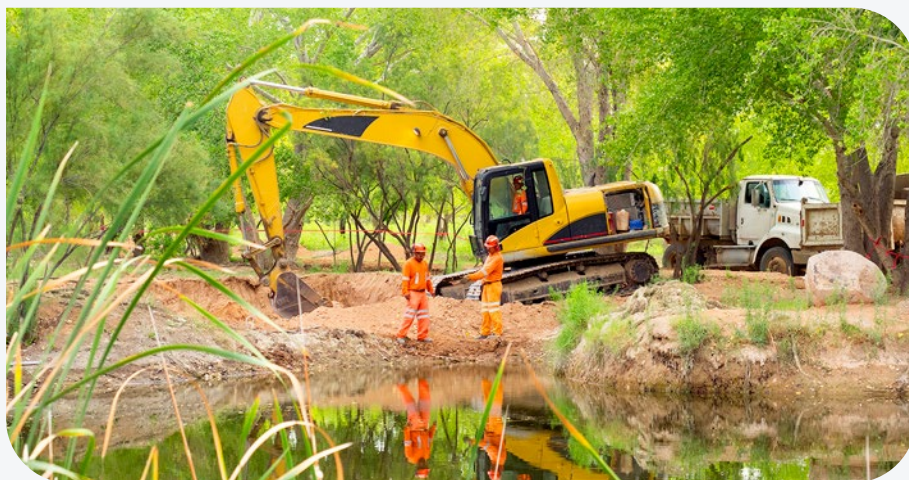

Caso de estudio – Avance del plan de cierre en la unidad Bismark

Continuamos con las actividades de cierre con la restauración de los sitios impactados, las cuales consistieron en dismantelar, limpiar y reforestar.

El manejo de residuos se realiza de acuerdo con la normatividad mexicana aplicable, considerando su reutilización. La reforestación de los sitios se ha llevado a cabo con especies nativas de la región. El mantenimiento y la conservación de las áreas reforestadas se realiza por medio de podas, movimiento de tierra y riegos auxiliares, lo cual ha permitido una sobrevivencia general de 76% una vez concluidas las operaciones. Actualmente se ha reforestado la zona con 79,363 plantas.

En las áreas restauradas se ha observado el aumento paulatino de fauna nativa de la región, con avistamientos de diversos especímenes, desde mamíferos hasta reptiles. Tal es el caso del venado bura, la zorrilla del desierto, el coyote, el jabalí, el zorrillo, la víbora cascabel, la lagartija y el búho cornudo, entre otros.

Métricas

Unidad	Superficie total por restaurar (ha)	Avance en reforestación (ha)	% de avance
Bismark	148.3	69.4	47
Noche Buena	1,288.90	102.17	7.9
TOTAL	1,437.20	171.57	12

Para Unidad Noche Buena, no se contempla la superficie del tajo como área a reforestar.

Unidad	Número de plantas reforestadas	Sobrevivencia %	Captación de tCO ₂ e /año
Bismark	72,065	73	2,184
Noche Buena	13,751	80	417
TOTAL	85,816	76.5	2,061

Se contempla que 33 árboles, absorben 1 tCO₂e

